

YEAR 2022

# FICHA TÉCNICA

## Datasheet

group

# FrigoSol®



Tradição em Qualidade.



Tradição em Qualidade.



[www.frigosol.com.br](http://www.frigosol.com.br)



	CARNE CONGELADA DE ASININO SEM OSSO - TRASEIRO ESPECIFICAÇÃO DO PRODUTO			<b>FRIGORÍFICO REGIONAL SUDOESTE LTDA.</b>  <b>SIF 3576</b>
	Código	Idioma	Descrição do Produto	
	0010618	Português	Obtido pela preparação dos cortes da desossa do quarto traseiro. <b>PRODUTO DESTINADO A ALIMENTAÇÃO ANIMAL</b>	JANEIRO / 2022
			SIF DIPOA: 0173/3576 NCM 0511.99.99	FICHA TÉCNICA 085

<b>Espécie: Equino</b>		<b>Destino: Mercado Externo</b>	<b>Marca: Sudoeste</b>
<b>Temperatura °C</b>		<b>Validade</b>	
<b>Armazenamento</b>	-18 °C	02 anos	
<b>Transporte</b>	-18 °C		

Descrição da Embalagem				
Paletes selados com filme plástico, identificadas com etiqueta e lacrados com fita arqueadora				
Embalagem e Etiqueta Primária			Embalagem Secundária	
Embalagem	Dimensões	Pesos	Idiomas	Embalagem
Saco de Polietileno	-	-	Inglês Português	Paletes Selados Contendo 50 Blocos com 25 kg cada
Etiqueta	-	-		Etiqueta externa contendo datas de abate e produção, pesos líquidos, data de validade, informações de rastreabilidade e número de registro SIF / DIPOA

Padrões de Qualidade			Padrões Microbiológicos e Físico-químico	
Sec.	Especificações	Limites	Especificações	Valor
01	Ossos ou cabelos	Ausência	Salmonella	Ausência/25g
02	Cartilagens duras	Ausência	pH	< 5.9
03	Glândulas	Ausência		
04	Medula espinhal, coágulos sanguíneos	Ausência		
05	Cheiro e cor	Característico de carne fresca		
06	95 V.L.	-		

#### Imagem Ilustrativa



**Etiqueta**

<p>PRODUZIDO POR/PRODUCED BY: PLANT OF ORIGIN: ABATEDOURO FRIGORIFICO FRIGORIFICO REGIONAL SUDOESTE LTDA CNPJ: 11.516.163/0001-48 RODOVIA BA 263, KM 93, S/N, ZONA RURAL CEP 45700-000 - ITAPETINGA - BA TELEPHONE: 065-77-3261-6102</p>	<p>FROZEN BONELESS ASININE MEAT - HINDQUARTER CARNE CONGELADA DE ASININO SEM OSSO - QUARTO TRASEIRO NOT FOR HUMAN CONSUMPTION - IMPRÓPRIO PARA CONSUMO HUMANO - PRODUCT EDIBLE FOR PET FOOD ONLY - PRODUTO PARA CONSUMO ANIMAL</p>
<p>DATA DE ABATE/ DATE OF SLAUGHTER: XX/XX/XXXX DATA DE PRODUÇÃO / PRODUCTION DATE / L: XX/XX/XXXX VÁLIDO ATÉ / EXPIRY DATE: XX/XX/XXX RASTREABILIDADE / TRACEABILITY: XXXXXXXXXXXX MANTENHA CONGELADO A -18 °C. KEEP FROZEN AT -18 °C NÃO CONTÉM GLÚTEN / FREE GLÚTEN</p>	<p>NET WEIGHT: PESO LÍQUIDO XXX KG</p>
 <p>0000000000000 0000000000000</p>	<p>MINISTÉRIO DA AGRICULTURA <b>BRASIL</b> INSPECIONADO <b>3576</b> S.I.F.</p>
<p><b>PRODUCT OF BRAZIL</b> <b>INDÚSTRIA BRASILEIRA</b></p>	
<p><b>REGISTRO NO MINISTÉRIO DA AGRICULTURA SIF/DIPOA SOB Nº 0173/3576</b></p>	

**Embalagem**



	FROZEN BONELESS ASININE MEAT - HINDQUARTER PRODUCT SPECIFICATION SHEET			<b>FRIGORIFICO REGIONAL SUDOESTE LTDA.</b>  <b>SIF 3576</b>
	Code	Language	Product Description	
	0010618	English	Obtained by preparing the boned hindquarter cut. <b>PRODUCT INTENDED FOR ANIMAL NUTRITION</b>	JANUARY/2022
			SIF DIPOA: 0173/3576 NCM 0511.99.99	SPECIFICATION SHEET 085

<b>Species: Equine</b>		<b>Destination: Foreign Market</b>	<b>Brand: Sudoeste</b>
<b>Temperature °C</b>		<b>Expiration date</b>	
<b>Storage</b>	-18 °C	02 years	
<b>Transport</b>	-18 °C		

Packaging Description				
Pallets sealed with plastic film, identified with a label and sealed with a wrapping tape.				
Primary Packaging & Label			Secondary Packaging	
Packaging	Dimensions	Weights	Languages	Packaging
Polyethylene bag	-	-	English Portuguese	Pallets sealed containing 50 blocks with 25 kg each.
Label	-	-		External label containing slaughter and production dates, net weights, expiration date, traceability information and SIF/ DIPOA registration number.

Quality Standards			Microbiological and Physicochemical Standards	
Seq.	Specifications	Specifications	Specifications	Value
01	Bones or horsehair	Absent	Salmonella	Absent/ 25 g
02	Hard cartilages	Absent	pH	< 5.9
03	Glands	Absent		
04	Spinal cord, Blood cots	Absent		
05	Smell and Color	Characteristic of the fresh meat		
06	95 V.L.	-		

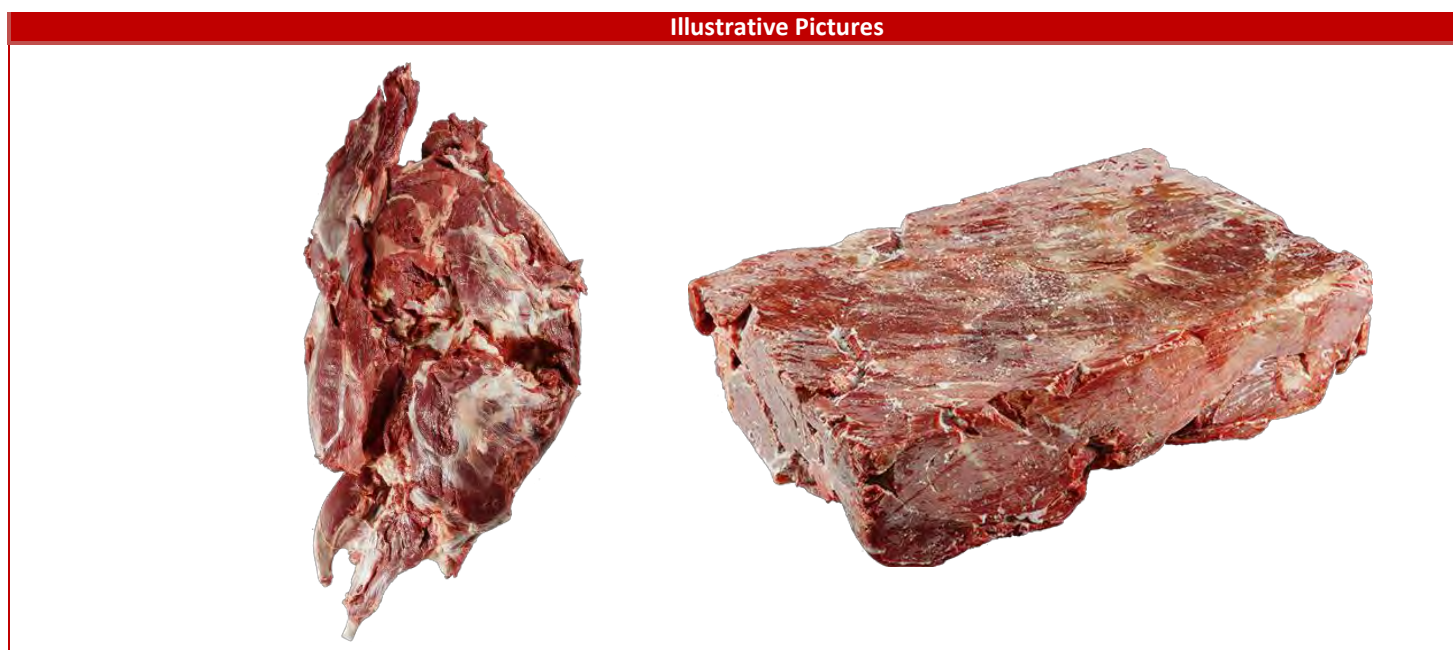

Label

PRODUZIDO POR/PRODUCED BY:  
PLANT OF ORIGIN:  
ABATEDOURO FRIGORÍFICO  
FRIGORÍFICO REGIONAL SUDOESTE LTDA  
CNPJ: 11.516.163/0001-48  
RODOVIA BA.263, KM 93, S/N, ZONA RURAL  
CEP 45700-000 - ITAPETINGA - BA  
TELEFONE: 055-77-3261-6102

FROZEN BONELESS ASININE MEAT - HINDQUARTER  
CARNE CONGELADA DE ASININO SEM OSSO - QUARTO TRASEIRO  
NOT FOR HUMAN CONSUMPTION - IMPRÓPRIO PARA CONSUMO HUMANO -  
PRODUCT EDIBLE FOR PET FOOD ONLY - PRODUTO PARA CONSUMO ANIMAL

DATA DE ABATE/ DATE OF SLAUGHTER: XX/XX/XXXX  
DATA DE PRODUÇÃO / PRODUCTION DATE / L: XX/XX/XXXX  
VÁLIDO ATÉ / EXPIRY DATE: XX/XX/XXX  
RASTREABILIDADE / TRACEABILITY: XXXXXXXXXXXX  
MANTENHA CONGELADO A -18 °C KEEP FROZEN AT -18 °C  
NÃO CONTÉM GLÚTEN / FREE GLÚTEN

NET WEIGHT:  
PESO LÍQUIDO  
XXX KG

MINISTÉRIO DA  
AGRICULTURA  
**BRASIL**  
INSPECIONADO  
**3576**  
S.I.F.

00000000000000  
**00000000000000**  
REGISTRO NO MINISTÉRIO DA AGRICULTURA SIF/DIPOA SOB N° 0173/3576

PRODUCT OF BRAZIL  
INDÚSTRIA BRASILEIRA

Packaging



 <p>Tradição em Qualidade.</p>	CARNE CONGELADA DE ASININO SEM OSSO - DIANTEIRO ESPECIFICAÇÃO DO PRODUTO			<b>FRIGORÍFICO REGIONAL SUDOESTE LTDA.</b>  <b>SIF 3576</b>
	Código	Idioma	Descrição do Produto	
	0010619	Português	Obtida pela preparação dos cortes da desossa dos quartos dianteiro.	JANEIRO/2022
			<b>PRODUTO DESTINADO A ALIMENTAÇÃO ANIMAL</b> SIF DIPOA: 0173/3576 NCM 0511.99.99	FICHA TÉCNICA 082

<b>Espécie:</b> Equino	<b>Destino:</b> Mercado Externo	<b>Marca:</b> Sudoeste
<b>Temperatura °C</b>	<b>Validade</b>	
<b>Armazenamento</b>	-18 °C	02 anos
<b>Transporte</b>	-18 °C	

Descrição da Embalagem				
Paletes selados com filme plástico, identificadas com etiqueta e lacrados com fita arqueadora				
Embalagem e Etiqueta Primária			Embalagem Secundária	
Embalagem	Dimensões	Pesos	Idiomas	Embalagem
Saco de Polietileno	-	-	Inglês Português	Paletes Selados Contendo 50 Blocos com 25 kg cada
Etiqueta	-	-		Etiqueta externa contendo datas de abate e produção, pesos líquidos, data de validade, informações de rastreabilidade e número de registro SIF / DIPOA

Padrões de Qualidade			Padrões Microbiológicos e Físico-químico	
Sec.	Especificações	Limites	Especificações	Valor
01	Ossos ou cabelos	Ausência	Salmonella	Ausência/25g
02	Cartilagens duras	Ausência	pH	< 5.9
03	Glândulas	Ausência		
04	Medula espinhal, coágulos sanguíneos	Ausência		
05	Cheiro e cor	Característico de carne fresca		
06	95 V.L.	-		

#### Imagem Ilustrativa



## Etiqueta

<b>PRODUZIDO POR/PRODUCED BY:</b> PLANT OF ORIGIN: ABATEDOURO FRIGORIFICO FRIGORIFICO REGIONAL SUDOESTE LTDA CNPJ: 11.516.163/0001-48 RODOVIA BA 263, KM 93, SIN. ZONA RURAL CEP 45700-000 - ITAPETINGA - BA TELEFONE: 065-77-3261-6102	<b>FROZEN BONELESS ASININE MEAT - FOREQUARTER</b> <b>CARNE CONGELADA DE ASININO SEM OSSO - QUARTO DIANTEIRO</b> <b>NOT FOR HUMAN CONSUMPTION - IMPRÓPRIO PARA CONSUMO HUMANO -</b> <b>PRODUCT EDIBLE FOR PET FOOD ONLY - PRODUTO PARA CONSUMO ANIMAL</b>
<b>DATA DE ABATE/ DATE OF SLAUGHTER : XX/XX/XXXX</b> <b>DATA DE PRODUÇÃO / PRODUCTION DATE/ L: XX/XX/XXXX</b> <b>VÁLIDO ATÉ / EXPIRY DATE: XX/XX/XXX</b> <b>RASTREABILIDADE/TRACEABILITY: XXXXXXXXXXXX</b> <b>MANTENHA CONGELADO A -18 °C KEEP FROZEN AT -18 °C</b> <b>NÃO CONTÉM GLÚTEN / FREE GLUTEN</b>	<b>NET WEIGHT:</b> <b>PESO LÍQUIDO</b> <b>XXX KG</b>
 00000000000000 <b>00000000000000</b>	<b>PRODUCT OF BRAZIL</b> <b>INDÚSTRIA BRASILEIRA</b>
<b>REGISTRO NO MINISTÉRIO DA AGRICULTURA SIF/DIPOA SOB N° 0173/3576</b>	<b>MINISTÉRIO DA AGRICULTURA</b> <b>BRASIL</b> <b>INSPECIONADO</b> <b>3576</b> <b>S.I.F.</b>

## Embalagem



	FROZEN BONELESS ASININE MEAT - FOREQUARTER PRODUCT SPECIFICATION SHEET			<b>FRIGORIFICO REGIONAL SUDOESTE LTDA.</b>  <b>SIF 3576</b>
	Code	Language	Product Description	
	0010619	English	Obtained by preparing the boned forequarter cut. <b>PRODUCT INTENDED FOR ANIMAL NUTRITION</b>	JANUARY/2022
			SIF DIPOA: 0173/3576 NCM 0511.99.99	SPECIFICATION SHEET 082

<b>Species: Equine</b>		<b>Destination: Foreign Market</b>	<b>Brand: Sudoeste</b>
<b>Temperature °C</b>		<b>Expiration date</b>	
<b>Storage</b>	-18 °C	02 years	
<b>Transport</b>	-18 °C		

Packaging Description				
Pallets sealed with plastic film, identified with a label and sealed with a wrapping tape.				
Primary Packaging & Label			Secondary Packaging	
Packaging	Dimensions	Weights	Languages	Packaging
Polyethylene bag	-	-	English Portuguese	Pallets sealed containing 50 blocks with 25 kg each.
Label	-	-		External label containing slaughter and production dates, net weights, expiration date, traceability information and SIF/ DIPOA registration number.

Quality Standards			Microbiological and Physicochemical Standards	
Seq.	Specifications	Specifications	Specifications	Value
01	Bones or horsehair	Absent	Salmonella	Absent/ 25 g
02	Hard cartilages	Absent	pH	< 5.9
03	Glands	Absent		
04	Spinal cord, Blood cots	Absent		
05	Smell and Color	Characteristic of the fresh meat		
06	95 V.L.	-		

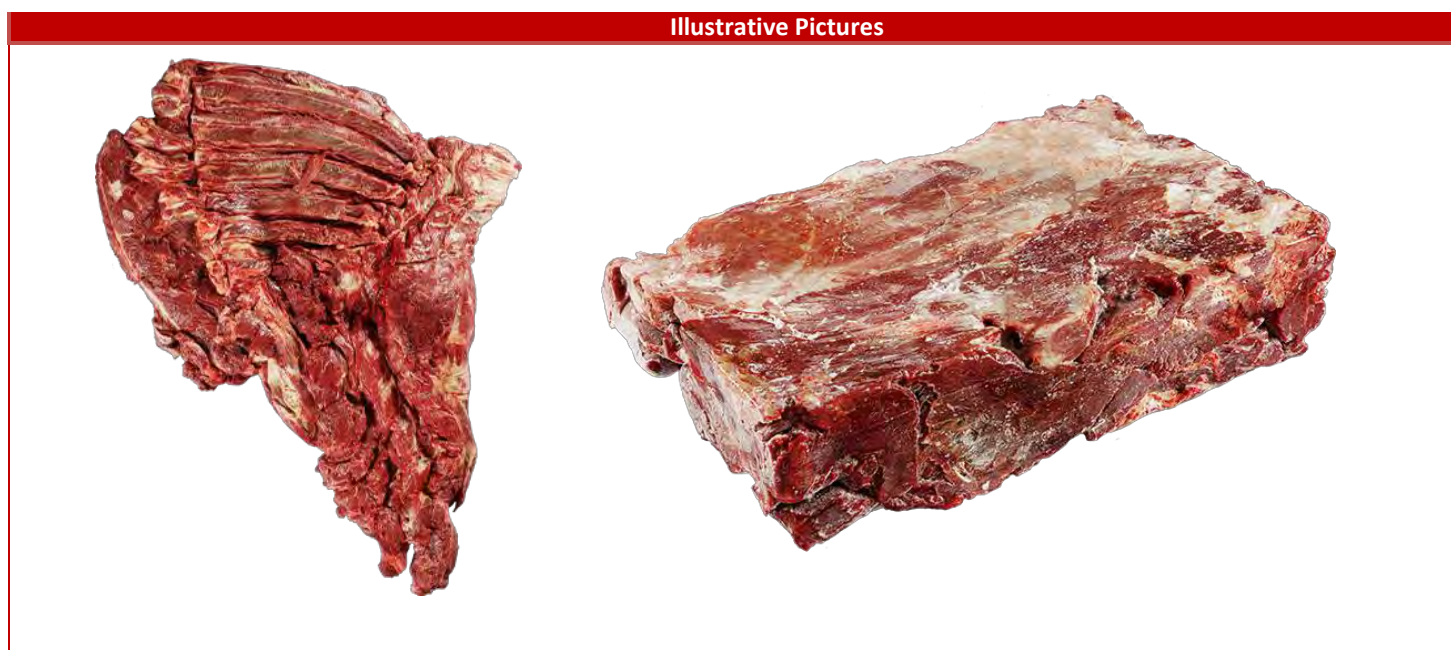



Label

PRODUZIDO POR/PRODUCED BY:  
PLANT OF ORIGIN:  
ABATEDOURO FRIGORÍFICO  
FRIGORÍFICO REGIONAL SUDOESTE LTDA  
CNPJ: 11.516.163/0001-48  
RODOVIA BA 263, KM 93, SIN, ZONA RURAL  
CEP 45700-000 - ITAPETINGA - BA  
TELEFONE: 065-77-3261-6102

FROZEN BONELESS ASININE MEAT - FOREQUARTER  
CARNE CONGELADA DE ASININO SEM OSSO - QUARTO DIANTEIRO  
**NOT FOR HUMAN CONSUMPTION - IMPRÓPRIO PARA CONSUMO HUMANO -  
PRODUCT EDIBLE FOR PET FOOD ONLY - PRODUTO PARA CONSUMO ANIMAL**

DATA DE ABATE/ DATE OF SLAUGHTER : XX/XX/XXXX  
DATA DE PRODUÇÃO / PRODUCTION DATE/ L: XX/XX/XXXX  
VÁLIDO ATÉ / EXPIRY DATE: XX/XX/XXX  
RASTREABILIDADE/TRACEABILITY: XXXXXXXXXXXX  
MANTENHA CONGELADO A -18 °C KEEP FROZEN AT-18 °C  
NÃO CONTÉM GLÚTEN / FREE GLÚTEN

NET WEIGHT:  
PESO LÍQUIDO  
XXX KG

MINISTÉRIO DA  
AGRICULTURA  
**BRASIL**  
INSPECIONADO  
**3576**  
S.I.F.

00000000000000  
**000000000000**

PRODUCT OF BRAZIL  
INDÚSTRIA BRASILEIRA

REGISTRO NO MINISTÉRIO DA AGRICULTURA SIF/DIPOA SOB Nº 0173/3576

Packaging



 <p>Tradição em Qualidade.</p>	<b>CARNE CONGELADA DE ASININO SEM OSSO PONTA DE AGULHA ESPECIFICAÇÃO DO PRODUTO</b>		<b>FRIGORÍFICO REGIONAL SUDOESTE LTDA.</b>
	<b>Código</b>	<b>Idioma</b>	<b>Descrição do Produto</b>
	<b>0010620</b>	Português	Obtido pela preparação dos cortes da costela do traseiro e contrafilé. <b>PRODUTO DESTINADO A ALIMENTAÇÃO ANIMAL</b> SIF DIPOA: 0173/3576
			NCM 0511.99.99
			<b>SIF 3576</b>
			REVISÃO 0
			JANIEIRO / 2022
			FICHA TÉCNICA 084

<b>Espécie: Cavalo</b>		<b>Destino: Mercado Externo</b>	<b>Marca: Sudoeste</b>
<b>Temperatura °C</b>		<b>Validade</b>	
<b>Armazenamento</b>	-18 °C	02 anos	
<b>Transporte</b>	-18 °C		

Descrição da Embalagem				
Paletes selados com filme plástico, identificadas com etiqueta e lacrados com fita arqueadora				
Embalagem e Etiqueta Primária			Embalagem Secundária	
Embalagem	Dimensões	Pesos	Idiomas	Embalagem
Saco de Polietileno	-	-	Inglês Português	Paletes Selados Contendo 50 Blocos com 25 kg cada
Etiqueta	-			Etiqueta externa contendo datas de abate e produção, pesos líquidos, data de validade, informações de rastreabilidade e número de registro SIF / DIPOA

Padrões de Qualidade			Padrões Microbiológicos e Físico-químico	
Sec.	Especificações	Limites	Especificações	Valor
01	Ossos ou cabelos	Ausência	Salmonella	Ausência/25g
02	Cartilagens duras	Ausência	pH	< 5.9
03	Glândulas	Ausência		
04	Medula espinhal, coágulos sanguíneos	Ausência		
05	Cheiro e cor	Característico de carne fresca		
06	95 V.L.	-		

#### Imagem Ilustrativa



## Etiqueta

<b>PRODUZIDO POR/PRODUCED BY:</b> PLANT OF ORIGIN: ABATEDOURO FRIGORÍFICO FRIGORÍFICO REGIONAL SUDOESTE LTDA CNPJ: 11.516.163/0001-46 RODOVIA BA 263, KM 93, S/N, ZONA RURAL CEP 45700-000 - ITAPETINGA - BA TELEFONE: 065-77- 3261-6102	<b>FROZEN BONELESS ASININE MEAT - FLANK</b> <b>CARNE CONGELADA DE ASININO SEM OSSO - PONTA DE AGULHA</b> <b>NOT FOR HUMAN CONSUMPTION - IMPRÓPRIO PARA CONSUMO HUMANO -</b> <b>PRODUCT EDIBLE FOR PET FOOD ONLY - PRODUTO PARA CONSUMO ANIMAL</b>	
<b>DATA DE ABATE/ DATE OF SLAUGHTER : XX/XX/XXXX</b> <b>DATA DE PRODUÇÃO / PRODUCTION DATE/ L: XX/XX/XXXX</b> <b>VÁLIDO ATÉ / EXPIRY DATE: XX/XX/XXXX</b> <b>RASTREABILIDADE/TRACEABILITY: XXXXXXXXXXXXX</b> <b>MANTENHA CONGELADO A -18 °C KEEP FROZEN AT -18 °C</b> <b>NÃO CONTÉM GLÚTEN / FREE GLÚTEN</b>	<b>NET WEIGHT:</b> <b>PESO LÍQUIDO</b> <b>XXX KG</b>	<b>MINISTÉRIO DA</b> <b>AGRICULTURA</b> <b>BRASIL</b> <b>INSPECIONADO</b> <b>3576</b> <b>S.I.F.</b>
 00000000000000 <b>00000000000000</b>	<b>PRODUCT OF BRAZIL</b> <b>INDÚSTRIA BRASILEIRA</b>	
<b>REGISTRO NO MINISTÉRIO DA AGRICULTURA SIF/DIPOA SOB N° 0173/3576</b>		

## Embalagem



	FROZEN BONELESS ASININE MEAT - FLANK PRODUCT SPECIFICATION SHEET			<b>FRIGORIFICO REGIONAL SUDOESTE LTDA.</b>  <b>SIF 3576</b>
	Code	Language	Product Description	
	0010620	English	Obtained by preparing the boned hind rib and striploin cuts <b>PRODUCT INTENDED FOR ANIMAL NUTRITION</b>	JANUARY/2022
			SIF DIPOA: 0173/3576 NCM 0511.99.99	SPECIFICATION SHEET 084

<b>Species: Equine</b>		<b>Destination: Foreign Market</b>	<b>Brand: Sudoeste</b>
<b>Temperature °C</b>		<b>Expiration date</b>	
<b>Storage</b>	-18 °C	02 years	
<b>Transport</b>	-18 °C		

Packaging Description				
Pallets sealed with plastic film, identified with a label and sealed with a wrapping tape.				
Primary Packaging & Label			Secondary Packaging	
Packaging	Dimensions	Weights	Languages	Packaging
Polyethylene bag	-	-	English Portuguese	Pallets sealed containing 50 blocks with 25 kg each.
Label	-	-		External label containing slaughter and production dates, net weights, expiration date, traceability information and SIF/ DIPOA registration number.

Quality Standards			Microbiological and Physicochemical Standards	
Seq.	Specifications	Specifications	Specifications	Value
01	Bones or horsehair	Absent	Salmonella	Absent/ 25 g
02	Hard cartilages	Absent	pH	< 5.9
03	Glands	Absent		
04	Spinal cord, Blood cots	Absent		
05	Smell and Color	Characteristic of the fresh meat		
06	95 V.L.	-		

#### Illustrative Pictures



Label

<p>PRODUZIDO POR/PRODUCED BY: PLANT OF ORIGIN: ABATEDOURO FRIGORÍFICO FRIGORÍFICO REGIONAL SUDOESTE LTDA CNPJ: 11.516.163/0001-48 RODOVIA BA 263, KM 93, SN, ZONA RURAL CEP 45700-000 - ITAPETINGA - BA TELEFONE: 055-77- 3261-6102</p>	<p>FROZEN BONELESS ASININE MEAT - FLANK CARNE CONGELADA DE ASININO SEM OSSO - PONTA DE AGULHA NOT FOR HUMAN CONSUMPTION - IMPRÓPRIO PARA CONSUMO HUMANO - PRODUCT EDIBLE FOR PET FOOD ONLY - PRODUTO PARA CONSUMO ANIMAL</p>
<p>DATA DE ABATE/ DATE OF SLAUGHTER : XX/XX/XXXX DATA DE PRODUÇÃO / PRODUCTION DATE/ L: XX/XX/XXXX VÁLIDO ATÉ / EXPIRY DATE: XX/XX/XXXX RASTREABILIDADE/TRACEABILITY: XXXXXXXXXXXX MANTENHA CONGELADO A -18 °C. KEEP FROZEN AT -18 °C NÃO CONTÉM GLÚTEN / FREE GLÚTEN</p>	<p>NET WEIGHT: PESO LÍQUIDO XXX KG</p>
 00000000000000 00000000000000	<p>MINISTÉRIO DA AGRICULTURA <b>BRASIL</b> INSPECIONADO <b>3576</b> S.I.F.</p>
<p>PRODUCT OF BRAZIL INDÚSTRIA BRASILEIRA</p>	
<p>REGISTRO NO MINISTÉRIO DA AGRICULTURA SIF/DIPOA SOB N° 0173/3576</p>	

Packaging





 +55 77 2101-3399

 [comercial@frigosol.com.br](mailto:comercial@frigosol.com.br)

 @frigosol

 @frigosolalimentos

 Road BR 116 - KM 867 Vitória da Conquista  
Bahia / Brazil